Semana da leitura 2014

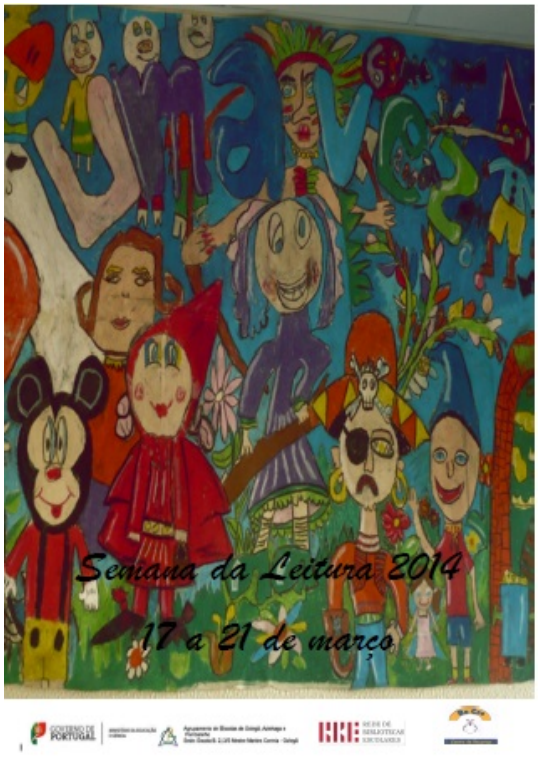

QUINTA FEIRA 20 DE MARÇO

Pré-escolar

Leitura da livra:
Os Ovos Misteriosos
(Adinhaga)

1º Ciclo

Leitura da História em Power Point
A árvore Generosa
(3º e 4º anos)

2º,3 Ciclos e Secundário

Partilha de leituras interturmas

Visita à Biblioteca Municipal
(2ºA e 3ºD)

...A árvore é para o abraçar e que o coração é para o cuidar.

Feira do Livro
dos autor e ilustrador convidados.

SEXTA FEIRA 21 DE MARÇO

Pré-escolar

Leitura da livra:
Os Ovos Misteriosos
(Pontinhaline)

Leitura com exploração plástica da livro: O Tiago e a Bioiota
(sala Amarela e sala Pratinhas—1º ano)

1º Ciclo

Leitura da História em Power Point
A árvore Generosa
(3º e 4º anos)

2º,3 Ciclos e Secundário

Partilha de leituras interturmas
Visita à Biblioteca Municipal
(5ºC)
Feira do Livro
dos autor e ilustrador convidados.

SÁBADO 29 DE MARÇO

15H00—POETRAXAR(TE) -
SESSÃO PÚBLICA NO EQUUSPOLIS

LER É UMA FESTA!

SEMANA DA LEITURA 2014

17 A 21 DE MARÇO